



**TOULOU
LAUSE
TRE
C**

DISEÑO DE INTERIORES



**LOS DETALLES
NO SON DETALLES
LOS DETALLES
SON EL DISEÑO.**





¿QUÉ VAS A DESCUBRIR?

QUÉ APRENDERÁS Y CÓMO ES LA EXPERIENCIA

Aprenderás a diseñar y desarrollar espacios interiores residenciales que responden a diferentes necesidades, a través del uso de materiales y acabados, color, iluminación y mobiliario. Podrás desarrollar propuestas integrales que permitan mejorar la calidad de vida de las personas, sin dejar de lado la parte estética y funcional que los espacios deben tener.



EL ADN

QUIÉNES LA ESTUDIAN, CARACTERÍSTICAS Y GUSTOS

Son perfiles creativos, con gusto por el arte y la cultura. Tienen placer por lo estético, la creatividad y la innovación. Les gusta dejar huella.

INTERIORES



¿QUÉ PROFESIONAL SERÁS?

Serás experto en diseñar y desarrollar espacios interiores, analizando las tendencias y utilizando diversas herramientas con el fin de proponer soluciones funcionales y creativas. Habilidad para la gestión y supervisión de proyectos con énfasis en el diseño residencial e institucional. Manejarás software avanzado de 3D: Revit.

I'M
TOU
LOUSE

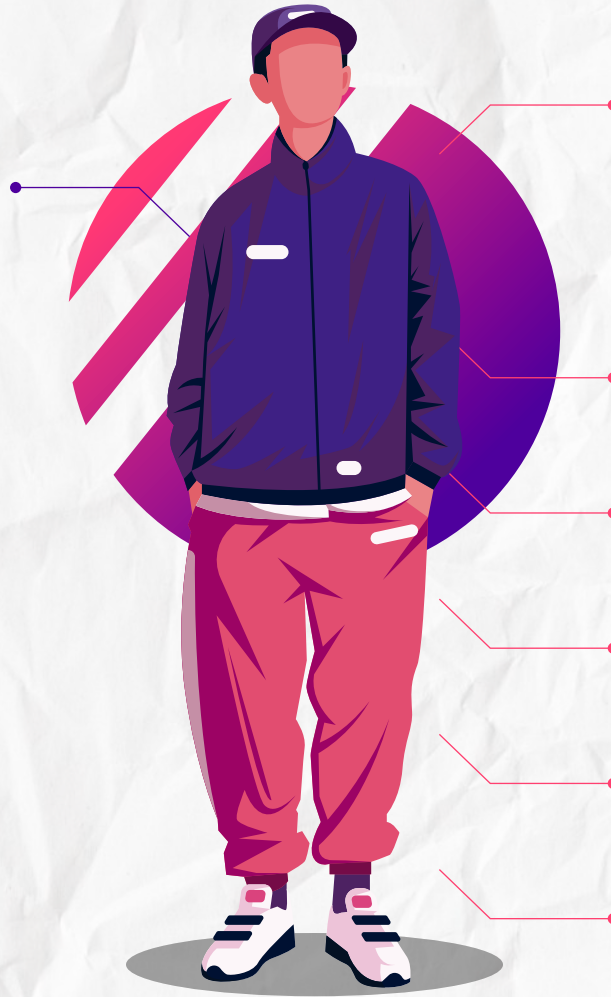

Grado de bachiller Técnico de Diseño de Interiores



Empresas de construcción e inmobiliarias



Departamento de diseño y arquitectura de empresas



Estudios y talleres de diseño interior



Casas comerciales de diseño y acabados



Desarrollo de empresa propia, trabajo de consultorías y freelance

¿POR QUÉ ESTUDIAR CON NOSOTROS?



Tendrás la oportunidad de exponer tus proyectos arquitectónicos en eventos emblemáticos del sector como: Sillas. Con la **posibilidad de ganar una beca en el IED - INSTITUTO EUROPEO DE DISEÑO.**



Aprenderás Autocad, Revit, 3D Max, BIM360, entre otras herramientas para que seas altamente competitivo.



Participarás en ferias con proyectos disruptivos y de alto impacto que generan valor a la sociedad como: Expodeco.



IDEA

TRANS



INTERNACIONALIDAD ¡AQUÍ Y ALLÁ!



Instituto Europeo di Design - IED



IBM



Universidad de Palermo - UP



Pontificia Universidad Católica del Ecuador - PUCE



Universidad Anahuac



Universidade Feevale



DUOC UC



Areandina



Universidad de Bogotá Jorge Tadeo - UTADEO



Nota: En estas instituciones tenemos algunas de estas modalidades de internacionalización:
Masterclass, Clases espejo, Especialización, Summer course, Licenciatura y/o Certificaciones en aula.



MALLA CURRICULAR

MÓDULO 1 REPRESENTACIÓN DEL ESPACIO

- Fundamentos Visuales 1
- Taller de Diseño Básico 1
- Dibujo Técnico
- Dibujo 1
- Historia de La Cultura

- Mentoring
- Estrategia Personal
- Creatividad

■ EFSRT

- Taller de Espacios
- Perspectiva y Apuntes
- Dibujo Técnico del Espacio
- Digital 2D

MÓDULO 2 DISEÑO DEL ESPACIO INTERIOR

- Fotografía
- Comunicación
- Proceso Creativo y Pensamiento Crítico

■ EFSRT

- Taller de Espacio y Contexto 1
- Digital 3D
- Color en el Espacio
- Materiales y Acabados
- Taller de Espacio y Contexto 2
- Iluminación Residencial
- Presentación virtual
- Procesos Constructivos

MÓDULO 3 DESARROLLO DE PRODUCTOS O SERVICIOS DE INTERIORISMO

- Marketing
- Comportamiento del Consumidor
- Herramientas Digitales

■ Inteligencia Relacional

■ EFSRT

- Proceso de Innovación
- Taller de Innovación

- Taller de Diseño Integral 1
- Taller de Diseño Integral 2
- Visual Merchandising
- Diseño de Jardines

**TOULOU
LAUSE
TREC
C**

Campus Chacarilla

Av. Primavera 970
Surco

Campus Javier Prado

Av. Javier Prado Oeste 980
Magdalena

Teléfono

01 617 2400



www.toulouselautrec.com.pe

